

2018年  
4月

がいこくじんのための

あおば つづき みどりく せい かつ じょうほう  
青葉・都筑・緑区の生活情報

# わたしのまち

iHola!  
Hello  
안녕하세요  
你好

No.176

編集・発行：生活情報ネットあ・つ・み 資料提供：青葉区役所・都筑区役所・緑区役所 広報相談係

区の広報「あおば」、「つづき」、「みどり」の一部と生活情報をやさしい日本語で紹介します。 問い合わせ：横浜市コールセンター TEL 045・664-2525

## 横浜が花と緑でいっぱい！

横浜の町を花と緑でいっぱいにする「ガーデンネックレス横浜2018」がはじまりました。パンジー、桜、チューリップなど春のいろいろな花を見ることができます。春休み、お子さんといっしょに横浜の町を歩きませんか。

くわしいことは ホームページを みてください。 [ガーデンネックレス横浜](#) [検索](#)

### ◆里山ガーデン

- 期間：3月24日(土)～5月6日(日) 9:30～16:30
- 場所：里山ガーデン(JR「中山駅」からよこはま動物園行きバス、横浜動物園 ズーラシアのとなり)横浜市 旭区 上白根町 1425-4

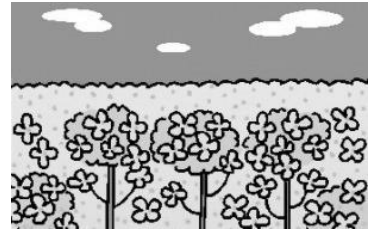

横浜でそだてられたパンジー、ピオラを中心に春らしい桜色や藤色のやさしい色の花でかざられる横浜で一番大きな花だんがあります。また、菜の花ばたけや「笑顔の花咲くナチュラルガーデン」がテーマのウエルカムガーデンを楽しむことができます。

### ◆みなとエリア

- 期間：3月24日(土)～6月3日(日)
- 場所：山下公園、港の見える丘公園、日本大通り、横浜公園、新港 中央広場など (JR関内駅から歩いて10分～20分、みなとみらい線 一日乗車券を利用すると便利です。)



●桜 (3月終わりから4月初め)  
港の景色と桜を楽しむことができます。さくら通りでは3月31日(土)からさくらフェスタ2018が開かれます。桜の花はみなとみらい地区さくら通り(100本)、汽船道(19本)運河パーク(15本)ほかで見ることができます。



●チューリップ (4月はじめから4月中旬まで)  
横浜公園(160,000本)、日本大通り(37,000本)新港 中央広場(35,000本)、山下公園(24,000本)などそれぞれちがった4つのテーマのチューリップガーデンを楽しむことができます。



●バラ (5月なかごろから5月の終わりまで)  
香りや色などテーマがちがういろいろなバラ園があります。山下公園「未来のバラ園」(2,300株)、港の見える丘公園「イングリッシュローズの庭」(1,100株)、「香りの庭」(500株)でいろいろなバラの花を楽しむことができます。



※横浜市内の花や緑を楽しむことができる場所を紹介する小冊子「ことりっぷ」を4月初めから区役所などでもらうことができます。

「わたしのまち」は176号でしばらくお休みいたします

がいこくじんのための青葉・都筑・緑区の生活情報「わたしのまち」は「あおばふれあい助成金」の助成を受けています。



# あおば区ガイド

あおばくやくしよ 青葉区役所 〒225-0024 いちが おちよう 市ケ尾町31-4  
TEL: 978-2221

## ◆市立保育園の 子育て応援

市立保育園は地域の子育てにも協力しています。まだ保育園・幼稚園に行っていないお子さんと保護者の方が参加できるプログラムがたくさんあります。◎くわしいことは保育園に問い合わせてください。



**育児講座**：お父さん、お母さんが育児についてべんきょうできます。予約してください。



**交流保育**：親子で保育園のお子さんといっしょにあそびます。予約してください。



**育児相談**：育児について心配なことを相談できます。



**ふれあい給食**：保育園のお子さんといっしょに給食を食べます。予約と食事代が必要です。



**園庭・プール・ホールの開放**：保育園の庭やプールなどを利用できます。



**ひだまり広場**：0歳～2歳の子どもさんの親子、妊娠している方が毎月保育園の部屋で交流できます。登録してください。

えだほいくえん <b>荏田保育園 TEL 913-7952</b>	
いちがえき 市が尾駅から歩いて10分(荏田北2-11-40)	
内容	つき/ひ じかん 月/日と 時間
いくじこうざ 育児講座	5/9 6/2,13 7/3 9/5 10:00~11:00
こうりゅうほいく 交流保育	5/22 6/5,21,26,28 7/4,19 9/11
いくじそうだん 育児相談	げつようび きんようび 月曜日～金曜日 9:30~16:00
きゅうしょく 給食	5/29 6/21 6/26 7/19 9/11
えんてい 園庭などの かいほう 開放	えんてい ・園庭：4/9から 月・火・水・木・土曜日 8:30~13:30  ・ホール：4/11から 水曜日8:30~11:30  ・プール：7/2,23,30 8/6,27 10:30~11:30
うつく おかほいくえん <b>美しが丘保育園 TEL 901-7221</b>	
えき たまプラーザ駅から歩いて5分(美しが丘2-2-1)	
いくじこうざ 育児講座	5/21 6/18 8/27 10:30~11:30
こうりゅうほいく 交流保育	4/27, 5/25, 6/22, 7/20, 8/24, 9/14
いくじそうだん 育児相談	げつようび きんようび 月曜日～金曜日 9:30~16:00

内容	つき/ひ じかん 月/日と 時間
きゅうしょく 給食	5/25 6/22 7/20 9/14
えんてい 園庭などの かいほう 開放	えんてい ・園庭：4/9から 月～金曜日10:30~15:30  ・プール：7/25,26 8/1,2,29,30 11:30~12:10
ならほいくえん <b>奈良保育園 TEL 961-6276</b>	
こどもの国駅から歩いて10分(奈良町1843-1)	
いくじこうざ 育児講座	6/28 7/12 9/6 10:00~11:00
こうりゅうほいく 交流保育	7/9 7/23
いくじそうだん 育児相談	もくようび 木曜日 9:30~12:00
きゅうしょく 給食	がつか 10月から
えんてい 園庭などの かいほう 開放	えんてい ・園庭：5/7から 月・木曜日10:00~12:00  ・プール：7/26,30 8/20,23,27 10:45~11:30
すずきほいくえん <b>すずき野保育園 TEL 902-7207</b>	
てい にじが おかだんち バス停 虹ヶ丘団地から歩いて5分(すずき野2-8-6)	
いくじこうざ 育児講座	6/14 10:00~11:00
こうりゅうほいく 交流保育	5/18 7/4
いくじそうだん 育児相談	もくようび 木曜日 9:30~12:00
きゅうしょく 給食	5/22 6/19
えんてい 園庭などの かいほう 開放	えんてい ・園庭：5/8から 火～木曜日9:30~12:00  ・プール：7/19~ 8/23の火・水・木曜日 11:30~13:00
えだにしほいくえん <b>荏田西保育園 TEL 911-3623</b>	
いちがえき 市が尾駅から歩いて15分(荏田西4-5-2)	
いくじこうざ 育児講座	7/18 9/4 9:45~11:30
こうりゅうほいく 交流保育	7/10 9/11
いくじそうだん 育児相談	きんようび 金曜日 9:30~12:00
きゅうしょく 給食	6/5 7/3 9/11
えんてい 園庭の開放	えんてい 園庭：5/10から 木・金曜日9:30~11:30
えだきたほいくえん <b>荏田北保育園 TEL 912-4828</b>	
えだえき 江田駅から歩いて5分(荏田北3-6-14)	
いくじこうざ 育児講座	7/26 9/5 10:00~11:00
こうりゅうほいく 交流保育	5/23 8/29
いくじそうだん 育児相談	げつようび 月曜日 9:30~12:00
きゅうしょく 給食	7/11 8/29
えんてい 園庭などの かいほう 開放	えんてい ・園庭：水・土曜日10:00~12:00  ・プール：8/1,8,9

## ◆絵本をよみますよ！



「つどおう JiJiBaBa隊」のみなさんが、絵本を読んでくれます。赤いバンダナ(スカーフ)をしている人を見つけたら、声をかけてください。直接行ってください。

- ・日時：4月21日(土)10:30~12:00
- ・場所：都筑図書館(センター南駅)1番出口から歩いて6分茅ヶ崎中央32-1 都筑区総合庁舎1階
- ・問い合わせ：都筑図書館 TEL948-2424

FAX948-2432

## ◆昆虫観察会(予約)



いろいろな昆虫を観察します。どんな昆虫がいるのか行ってみませんか。少しの雨なら観察会があります。

- ・日時：5月6日(日)9:00~12:00 (レストハウスに集まってください)
- ・場所：都筑中央公園 自然体験施設(NPO法人 都筑里山倶楽部)(センター南駅から歩いて5分)茅ヶ崎中央57-8

- ・対象：幼児から(小さいお子さんは保護者と一緒に行ってください)30人くらいまで
- ・費用：300円
- ・申し込み：4月26日(木)までに 行事名、郵便番号、住所、名前(ふりがな)、電話番号と参加する人みんなの名前、年齢を書いてください。

メール(e-mail:tsuzuki-park@tmtv.ne.jp)、または 往復はがきで 〒224-0034 茅ヶ崎中央57-8 都筑中央公園 自然体験施設へ 申し込んでください。

- ・問い合わせ：都筑中央公園 TEL/FAX941-0987

## ◆こどもの日のイベント



「へんしん!どうぶつお面」  
画用紙で動物のお面を作ります。

どんなどうぶつのお面を作りますか。小学校にまだ行っていないお子さんは保護者の方と一緒に行ってください。直接行ってください。

- ・日時：5月6日(日)11:00~15:00
- ・場所：横浜市民ギャラリーあざみ野(あざみ野駅から歩いて5分)あざみ野南1-17-3

アートフォーラムあざみ野

- ・対象：小学生以上
- ・問い合わせ：横浜市民ギャラリーあざみ野  
TEL910-5656 FAX910-5674

## ◆わんぱくホリデー おもしろ科学

たんけん工房「えんぴつ 充電池を作ろう」

えんぴつで環境にやさしい燃料電池を作ります。

- ・日時：5月12日(土)13:30~16:30
- ・場所：都筑センター

(「都筑ふれあいの丘駅」から歩いて4分)葛が谷2-1

- ・対象と人数：小学4年生~中学2年生 32人  
抽選です。

- ・参加費：1,000円
- ・申し込み：4月11日(水)から4月28日(土)までに おもしろ科学 たんけん工房 久保田さん

(FAX941-2362)へ 申し込んでください。

行事名、名前(ふりがな)、郵便番号、住所、電話番号、年齢(学年)、学校名、ファックスの番号、保護者が行く/行かないを書いてください。

- ・問い合わせ：都筑センター TEL941-8380  
FAX942-3979

## ◆自治会町内会を知っていますか？

自治会町内会を知っていますか。

都筑区内には123の

自治会町内会があります。

自治会町内会は地域でみなさんが

安全に楽しく暮らせるようにいろいろなことをしています。

災害が起きた時のための訓練、

準備や広報、お年寄りや子どもたちの

見守り、春・夏・秋のお祭りやイベント、

日帰り旅行、スポーツ大会などをしています。

入会するといろいろな規則があります。かわいい

ことを知りたい方は区役所地域振興係に問い合わせてください。

問い合わせ：都筑区地域振興係

TEL948-2231 FAX948-2239

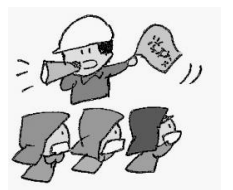



# みどり区ガイド

みどりくやくしよ 緑区役所 〒226-0013 寺山町118  
てらやまちょう 寺山町118  
TEL: 930-2323



## ◆鴨居 エキコン

子どもたちの マリンバ(もっきん)の 演  
奏と 女声の ジャズ コーラスを たのし  
みませんか。申し込みは いりません。  
直接 行ってください。

・日 時：4月15日(日) 13:00~14:30

・場 所：JR鴨居駅 改札前

・出演者：マリンバキッズ、ザ グレース

・問い合わせ：鴨居まち研 テリー保谷さん

TEL 080-5183-5656

## ◆ミニ こいのぼりを 作ろう

「こども 風の まつり」で かざる  
こいのぼりを つくりまします。申し込みは  
いりません。直接 行ってください。

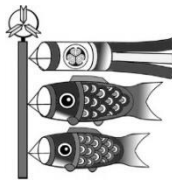

・日 時：4月21日(土) 13:00~15:00

・場 所：白山地区センター (鴨居駅から 歩いて7分)

白山1-2-1 TEL 935-0326 FAX 935-6039

・対象と人数：小学生 以下の 子ども 先着30人

※幼児は 保護者と いっしょに 行ってください。

・費 用：100円

※よごれても よい 服で 行ってください。

## ◆こども 風の まつり

カヌー、水族館の 展示、子ども マー  
ケットなどがあります。申し込みは  
いりません。直接 行ってください。



・日 時：5月5日(土・祝日) 10:00~14:00

※雨の ときは ありません。

・場 所：鶴見川 鴨居 河川敷 (鴨居駅北口 すぐ)

・問い合わせ：みどり・川と風の会 南さん

TEL/FAX 932-5894



## ◆五代塾 ミュージカル

### 「サウンド オブ ミュージック」

家族の 愛と 平和を ねがう  
たのしい ミュージカルです。

・日 時：5月6日(日) ①13:00開演 (12:30 から

会場に 入ることができます) ②18:00開演

(17:30 から 会場に 入ることができます)

・場 所：緑 公会堂  
(中山駅南口から 歩いて5分) 寺山町118  
・対象と人数：① ② どちらも 先着450人  
・費 用：高校生 以上 4,000円、  
中学生 以下 2,000円 (ぜんぶ 自由席)  
・申し込み：緑 公会堂で 申し込んでください。

TEL 930-2400 FAX 930-2393

## ◆キッズ プログラム 2018

パントマイム(せりふを 言わないで  
からだや 表情 だけで あらわす 劇)  
を たのしみましよう。



・日 時：5月13日(日)

・場 所：みどりアートパーク

(長津田駅北口から 歩いて4分) 長津田2-1-3

・費 用：おとな1,000円 子ども500円

・申し込み：電話 または 直接 みどりアートパークで  
申し込んでください。TEL 986-2441 FAX 986-2445

## ●ちょっと ぼうけん

・時 間：11:00~11:45 (10:45 から 会場に 入る  
ことができます)

・対象と人数：小学校 3年生 以下の 子どもと  
保護者 先着60人

・出演者：チカパン、おた ゆみこ

## ●チカパンの いっしょに パントタイム

・時 間：15:00~16:00

(14:45 から 会場に 入ることができます)

・対象と人数：小学生 以上の 子どもと  
保護者 先着90人

## ◆親子でヒップホップダンス

### (ぜんぶで3回)

・日 時：5月16日・23日

30日(水) 10:30~11:15

・場 所：長津田地区センター

(長津田駅から 歩いて7分) 長津田町2327

・対象と人数：2~4歳の 子どもと 保護者 先着10組

・費 用：3回で 900円

・申し込み：4月13日から 電話 または 直接 長津田  
地区センターで 申し込んでください。

TEL 983-4445 FAX 983-6945

